Göteborgs Stad

Generell trafikanordningsplan Spår Nr 13b

Särskild banvall - Hindrande arbete

Chalmerstunneln, södra tunnelröret. Avståndet större än 200 m mellan tunnelmynning och arbetsplats.

* När arbete ej pågår skall A20 och sluttavla vara täckta eller nedtagna

Signaler ställs i gulblink av TLI

Om båda spårriktningar berörs av arbete eller används som utrymningsområde skall skyddsanordning/skyddsåtgärder utföras i båda riktningar

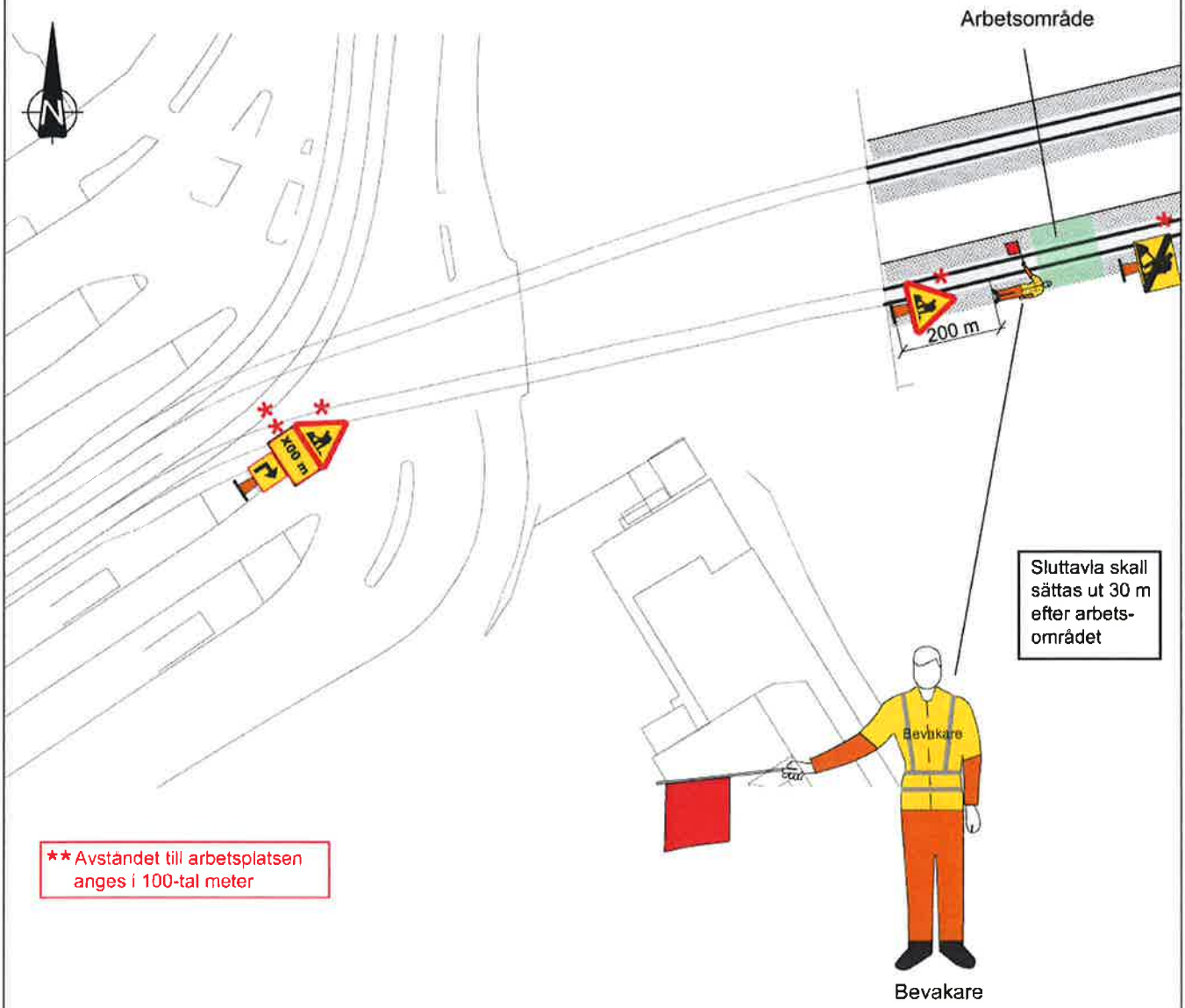

** Avståndet till arbetsplatsen anges i 100-tal meter

2018-10-15