

Snödeponiplatser på land 2019–2021

Följande platser kan användas för deponering av snö på land. :

1. Gamlestaden 740:51 (Infart Slakthusgatan)
Beskrivning: Platsen ligger på gammal industrimark. Lagringskapacitet ca 5 000 m³.
2. Högsbo 757:332(A Odhners gata)
Lagringskapacitet ca 4 000 m³.
3. Exportgatan industrispårrområde
Lagringskapacitet ca 1 000 m³.

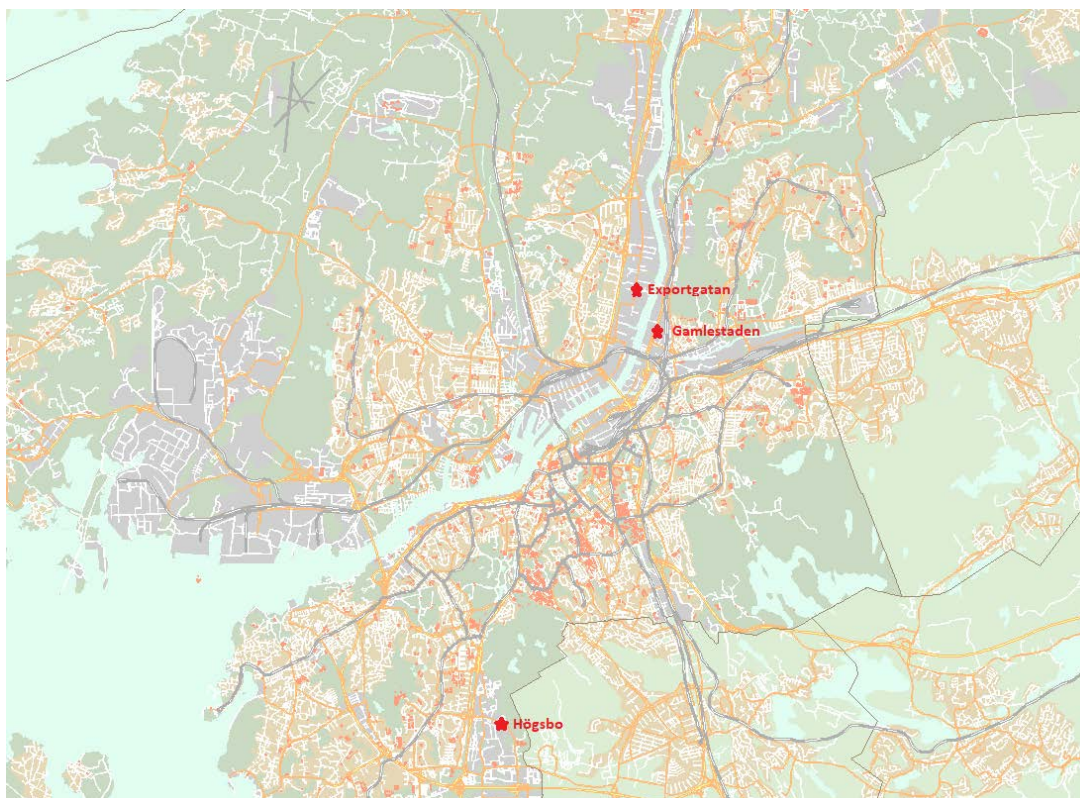

Översikt alla snödeponier



Gamlestaden 740:51

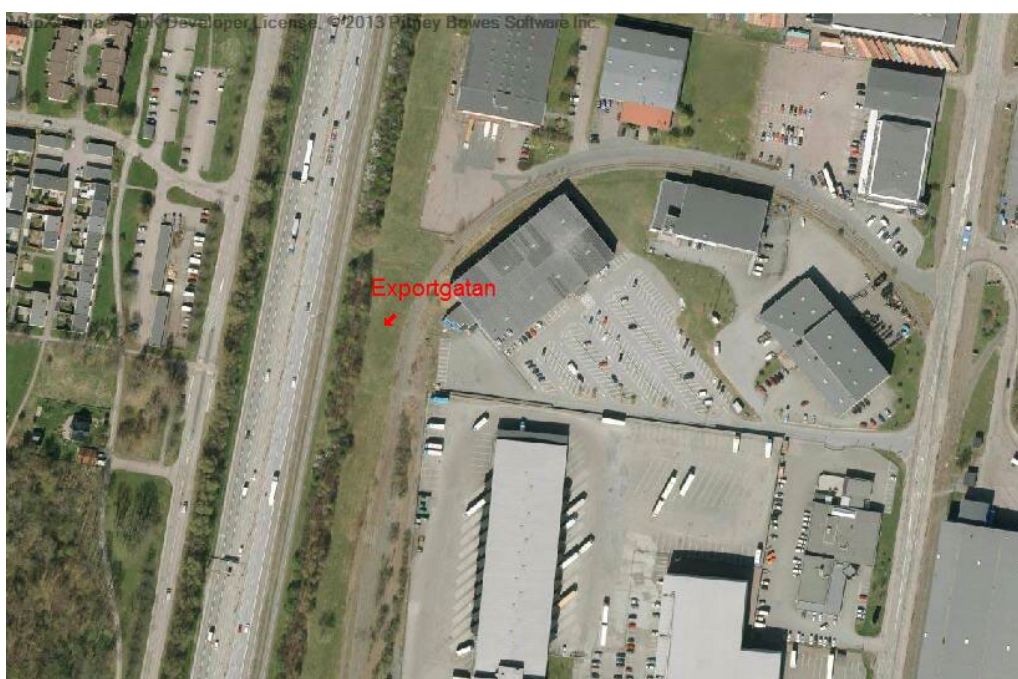

Exportgatan



Högsbo 757:332, A Odhners gata